

PARC PHOTOVOLTAÏQUE DE MARSAC COMMUNE DE MARSAC

PC8. PAYSAGE LOINTAIN

PERMIS DE CONSTRUIRE

SIGNATURE:

msa

matthias schweissheim architecture
23 rue Hoche 93500 Pantin
tél. +33 6 47 86 79 14 // email. msa@msarchi.net
siret 424 643 613 00030 // cspaf n° S38674

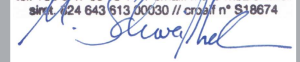

PARC PHOTOVOLTAÏQUE DE MARSAC

COMMUNE DE MARSAC
DEPARTEMENT DE LA CREUSE

MAITRE D'OUVRAGE :



EREA INGENIERIE
10, place de la République
37190 Azay-le-Rideau
S.A.R.L. au capital de 50 000 €
SIRET 514 673 896 00031 - 514 673 896 RCS Tours

LEGENDE:

Empty legend box for the permit drawing.

Empty box for additional information or notes.



Paysage lointain 1 : Vue depuis le lieu-dit le Bois Neuf, vers le projet.

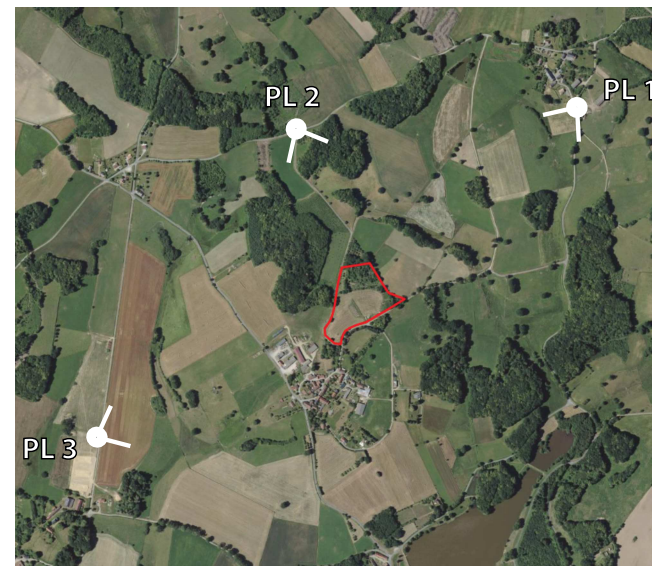

Localisation des prises de vue



Paysage lointain 2 : Vue depuis le RD 48, vers le projet.



Paysage lointain 3 : Vue depuis la RD 57 à proximité de Sous Fransour, vers le projet.

PERMIS DE CONSTRUIRE

SIGNATURE:

msa

matthias schweissheim architecture
23 rue Hoche 93500 Pantin
tél. +33 6 47 86 79 14 // email. msa@msaarchi.net
siret 424 643 613 00030 // cnaf n° 938674

Matthias Schweissheim

PARC PHOTOVOLTAÏQUE DE MARSAC

COMMUNE DE MARSAC
DEPARTEMENT DE LA CREUSE

MAITRE D'OUVRAGE :



EREA INGENIERIE
10, place de la République
37190 Azay-le-Rideau
S.A.R.L. au capital de 50 000 €
SIRET 514 673 896 00031 - 514 673 896 RCS Tours

LEGENDE:

PAYSAGE LOINTAIN

PC8

PAGE 47 / 48